

### รูปแสดงการปฏิบัติตามมาตรการป้องกันและแก้ไขผลกระทบสิ่งแวดล้อม

โครงการ ไฮ เกษตร-เสนานิคม สเตชั่น (HI Kaset-Sena Nikhom Station)

ดำเนินการโดย บริษัท ยูทีลิตี้ รีเวิล เอสเตท จำกัด

ระหว่างเดือนมกราคม - มิถุนายน พ.ศ.2567



รูปที่ 1 ติดตั้งรั้ว Metal Sheet รอบพื้นที่ก่อสร้าง (ปัจจุบันทำการรื้อออกเรียบร้อยแล้ว)



รูปที่ 2 กล้องรับความคิดเห็น  
(ปัจจุบันทำการรื้อออกเรียบร้อยแล้ว)



รูปที่ 3 ป้ายชื่อโครงการ และป้ายสถิติความปลอดภัย  
(ปัจจุบันทำการรื้อออกเรียบร้อยแล้ว)

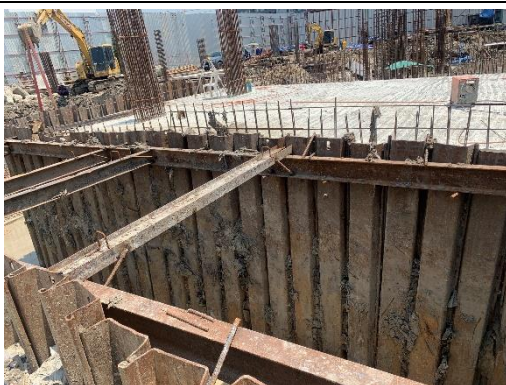

รูปที่ 4 ติดตั้ง Sheet Pile ป้องกันการพังทลายของดิน  
(ปัจจุบันทำการรื้อออกเรียบร้อยแล้ว)



รูปที่ 5 ถังรองรับมลพิษ



รูปที่ 6 เจ้าหน้าที่ล้างทำความสะอาดล้อรถบรรทุกก่อนออกจากโครงการ



รูปที่ 7 ถังสำรองน้ำ



รูปที่ 8 น้ำดื่มสำหรับพนักงาน



รูปที่ 9 กล้องวงจรปิด



รูปที่ 10 อุปกรณ์ปฐมพยาบาล



รูปที่ 11 การแต่งกายของพนักงาน



รูปที่ 12 ป้ายห้ามสูบบุหรี่





รูปที่ 13 ป้ายจำกัดความเร็ว 20 และ 30 กม./ชม. (ปัจจุบันทำการรื้อออกเรียบร้อยแล้ว)



รูปที่ 14 ป้ายห้ามก่อไฟและเผาขยะ



รูปที่ 15 ป้ายรณรงค์ประหยัดน้ำและประหยัดไฟ



รูปที่ 16 ป้ายแนะนำวิธีการใช้ถังดับเพลิง



รูปที่ 17 ป้ายแนะนำสวมใส่อุปกรณ์ความปลอดภัยส่วนบุคคล



รูปที่ 17 หมวกนิรภัย



รูปที่ 18 เบอร์ดึงต่อฉุกเฉิน



รูปที่ 19 ป้ายเตือนอันตรายจากเสียงดัง  
(ปัจจุบันทำการรื้อออกเรียบร้อยแล้ว)

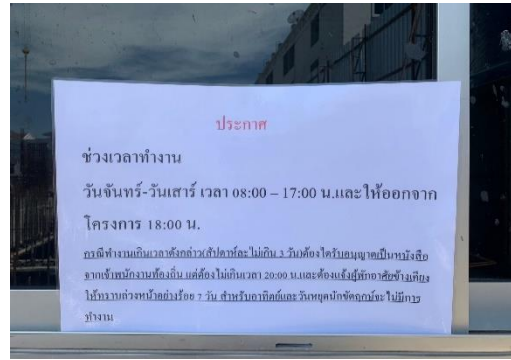

รูปที่ 20 ป้ายประกาศช่วงเวลางาน



รูปที่ 21 ป้ายแสดงผลการตรวจวัดคุณภาพสิ่งแวดล้อม  
(ปัจจุบันทำการรื้อออกเรียบร้อยแล้ว)

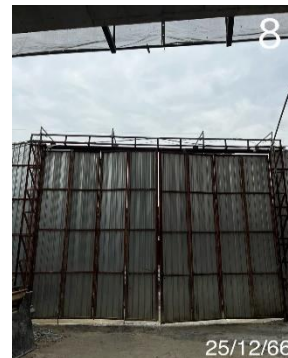

รูปที่ 22 ประตูโครงการปิดมิดชิด  
(ปัจจุบันทำการรื้อออกเรียบร้อยแล้ว)



รูปที่ 23 ถนนคอนกรีตสำหรับทางเดินรถ



รูปที่ 24 รถรับส่งคนงาน



รูปที่ 25 ผ้าใบปิดคลุมวัสดุก่อสร้าง



รูปที่ 26 สเปรย์น้ำอัดโนมิตี (ปัจจุบันทำการรื้อออก  
เรียบร้อยแล้ว)





รูปที่ 27 เจ้าหน้าที่ทำความสะอาดถนนด้านหน้าโครงการ



รูปที่ 28 ที่พักคนงาน



รูปที่ 29 ป้ายกำชับสวมใส่อุปกรณ์ป้องกันอันตรายส่วนบุคคล (ปัจจุบันทำการรื้อออกเรียบร้อยแล้ว)



รูปที่ 30 ใบผ่านอบรมหลักสูตรเจ้าหน้าที่ความปลอดภัยในการทำงานระดับหัวหน้างาน



รูปที่ 30 ใบผ่านอบรมหลักสูตรเจ้าหน้าที่ความปลอดภัยในการทำงานระดับหัวหน้างาน (ต่อ)





รูปที่ 30 ใบผ่านอบรมหลักสูตรเจ้าหน้าที่ความปลอดภัยในการทำงานระดับหัวหน้างาน (ต่อ)



รูปที่ 31 ระบบบำบัดน้ำเสียสำเร็จรูป



รูปที่ 32 ห้องน้ำ



รูปที่ 33 เจ้าหน้าที่ล้างทำความสะอาดห้องน้ำ



รูปที่ 34 สู้สิ่งปฏิกูล



รูปที่ 35 ป้ายเขตก่อสร้างอันตรายห้ามเข้า (ปัจจุบันทำการรื้อออกเรียบร้อยแล้ว)

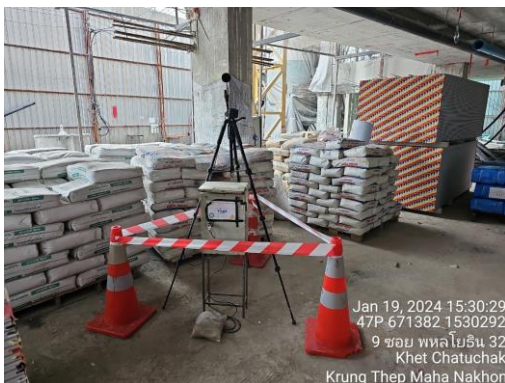

รูปที่ 36 ติดตั้งเครื่องตรวจวัดคุณภาพสิ่งแวดล้อม (คุณภาพอากาศ ระดับเสียง และความสั่นสะเทือน)



รูปที่ 37 ไฟกระพริบ (ปัจจุบันทำการรื้อออกเรียบร้อยแล้ว)



รูปที่ 38 วิธีปฏิบัติเมื่อเจอตัวเหี้ย





รูปที่ 39 กิจกรรม Morning Talk



รูปที่ 40 สโตร์



รูปที่ 41 ผ้าใบก่อสร้าง Mesh sheet (ปัจจุบันทำการรื้อออกเรียบร้อยแล้ว)



รูปที่ 42 บ้านพักคนงาน

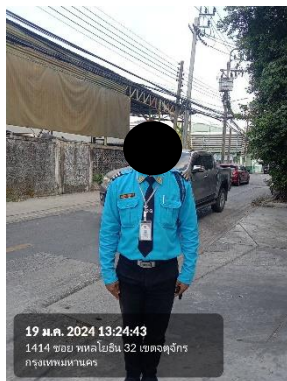

รูปที่ 43 เจ้าหน้าที่รักษาความปลอดภัย (รปภ.)



รูปที่ 44 ถังดับเพลิง



 <p>รูปที่ 45 บันไดหนีไฟ</p>	 <p>รูปที่ 46 แผนผังเส้นทางบันไดหนีไฟ</p>
 <p>รูปที่ 47 ป้ายห้ามจอดรถ</p>	 <p>รูปที่ 48 ท่อระบายน้ำ</p>
 <p>รูปที่ 49 อุปกรณ์แจ้งเหตุเพลิงไหม้</p>	 <p>รูปที่ 50 สภาพปัจจุบันของโครงการ</p>
	 <p>รูปที่ 51 พื้นที่จอดรถ</p>